

# Energimyndigheten

Rapportering enligt lag om hållbarhetskriterier  
webbinarium 2024-03-07

# Agenda

- Rapportering
- Vad används er inrapporterade data till?
- Frågor och svar

# Rapporteringen

## Vad är nytt för 2024?

- Alternativen för typ av aktör är reducerat till 2 val ”Skattskyldig för drivmedel” eller ”Användare av biobränslen”
- Miljöinformation (ange länk till webbplats)
- Felmeddelanden på Mina Sidor är utbytta och förtydligade.
- Startflik – Producerade mängder
- Användningsområdet – Kraftvärme x 3
- Kolumnen ”Enhet” är nu tydligare då den är uppdelad på två olika kolumner.
- Värt att notera: Vid angiven metod Normalvärde ska ni ange exakt det värde som står bland tabellerna (se bilagor i STEMFS 2021:7).
- Mer automatiska celler.

Hållbar mängd	Enhet	Effektivt värmevärde
	<input type="text"/>	
	<input type="text"/>	

kg, MJ/kg  
m3, MJ/l

välj först en bränslekategori, välj därefter en

# Rapporteringen

## Genomgång

- Hur rapporterar jag?
  - [Mina Sidor](#)
  - Sök behörighet!
  - Klicka "Skapa ärende" → Rapportera
  - Nollrapport?
- Rapporteringsmallen (HBL)
  - 1 för drivmedelsaktörer och 1 för användare av biobränslen.
  - 2 delar
    - "Start"
    - "HBL Biokomponenter"

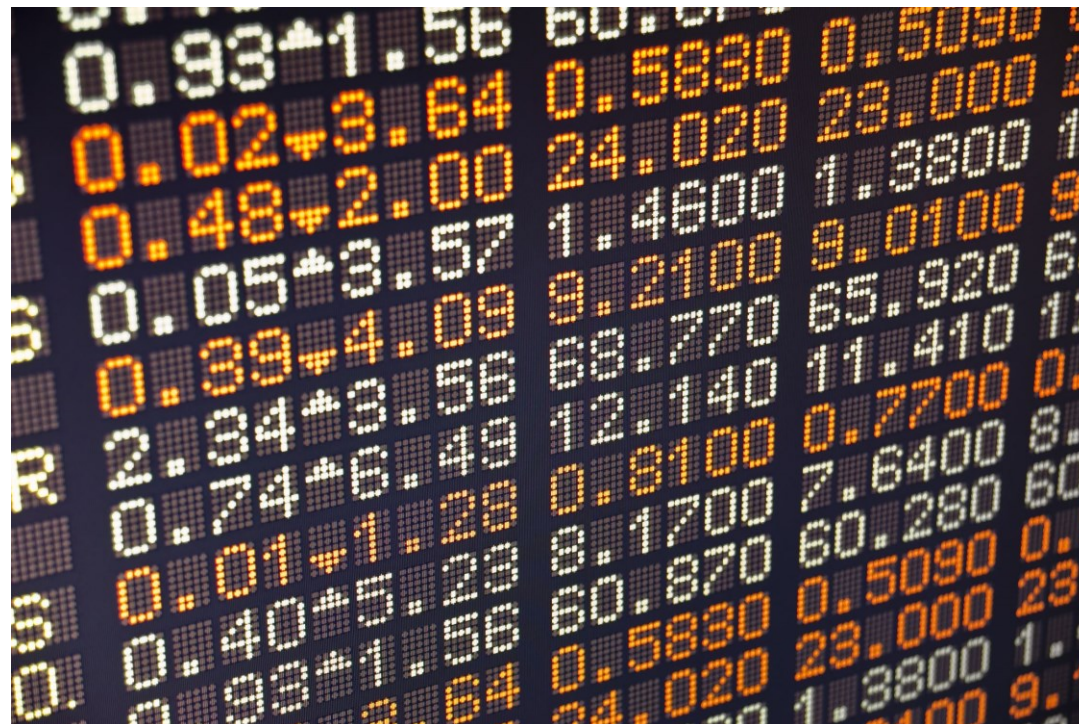

[Länk till instruktionsvideo](#)

Telefonnummer för rapporteringsfrågor:  
016-544 24 20 (mån-tis 13-15, ons-tors 9-11)

Det går även bra att skicka frågor till  
[hbk@energimyndigheten.se](mailto:hbk@energimyndigheten.se)

# Vad används er data till?

- Rapporterar vidare till EU
- Data sammanställs på aggregerad nivå i rapporten "Hållbara bränslen".
  - Kommer i år att bytas ut till en Power BI rapport.
    - Kommer möjliggöra för er själva att skära och ta fram den data ni finner intressant.
    - Möjlighet att ladda ner tabeller i CSV format.
    - Kom gärna med inspel, önskemål eller om det finns något ni saknat och vill kunna se till [hbk@energimyndigheten.se](mailto:hbk@energimyndigheten.se) .

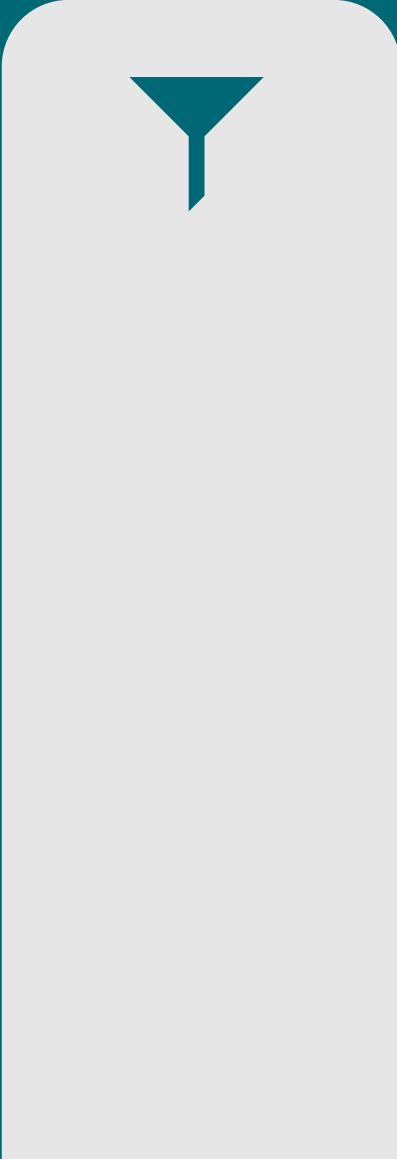

Biobränsle
Värmevärden
Bränslekategorier
Ursprungsländer
Växthusgasutsläpp
Etc.

### Växthusgasutsläpp

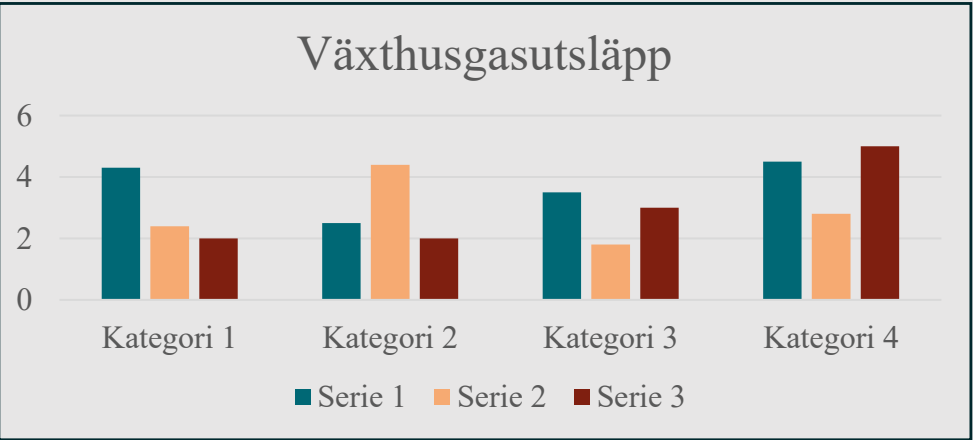

Kategori	Serie 1	Serie 2	Serie 3
Kategori 1	4.5	2.5	2.0
Kategori 2	2.5	4.5	2.0
Kategori 3	3.5	1.8	3.0
Kategori 4	4.5	2.8	5.0

	2021	2022	2022
X	1 300	1 420	1 283
Y	450	680	394
Z	...	...	...

### Ursprungsland

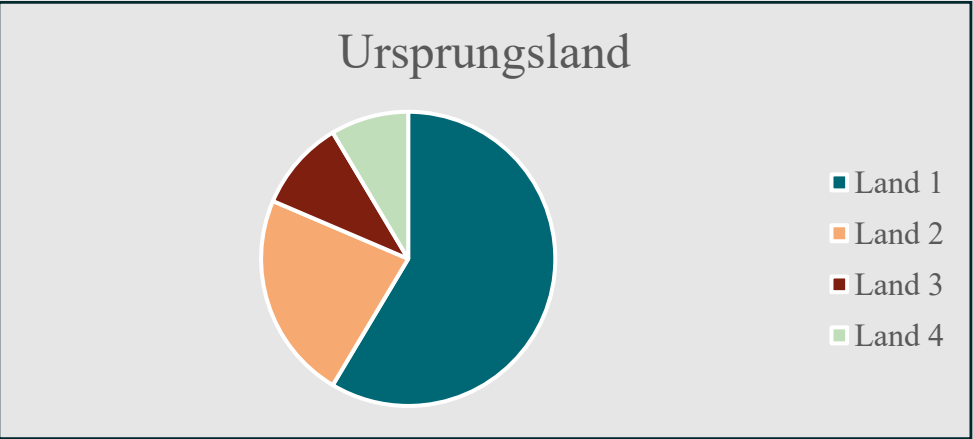

Land	Procent
Land 1	~65%
Land 2	~25%
Land 3	~8%
Land 4	~2%

Exempeltext...

# Frågor och svar

- Vem ska rapportera?
  - Alla som är rapporteringsskyldiga enligt HBL 3 kap. 1 § 1-4.
    - Om man inte har hanterat några mängder föregående år så skickar man in en nollrapport.
  - Aktörer som är frivilligt rapporteringsskyldiga enligt HBL 3 kap. 1 § 5. ska inte rapportera.
- Frivilligt hållbarhetsbesked [anm. rapporteringsskyldighet enl. 3 kap 1 § punkt 5], då behöver man väl inte ens nollrapportera?
  - Nej, man ska inte rapportera och behöver inte nollrapportera. Om man har bränslen som är frivilliga ska dessa inte rapporteras.

# Frågor och svar forts - miljöinformation

- Ska miljöinformationen på webben innehålla mängder eller bara typ och ursprung?
  - Bara typ och ursprung
- Måste bränsle och ursprungsland anges på hemsida?
  - Ja, för de partier som angavs i föregående års rapportering.
- Förra årets? inte årets, dvs rapporterade mängder år 2023.
  - Det behöver bara uppdateras en gång per år. (i nuläget bör siffrorna för 2022 ligga uppe)
- Är det ett krav?
  - Ja, för den som har konsumenter. [se text nedan från förordning (2011:1088) om hållbarhetskriterier för biodrivmedel och biobränslen och STEMFS 2021:7]

Uppgiftsskyldigheten framgår av förordningen (2011:1088):

*13 a § Den som är rapporteringsskyldig enligt 3 kap. 1 § första stycket 2-4 lagen (2010:598) om hållbarhetskriterier för biodrivmedel och biobränslen ska på sin webbplats informera konsumenter om vilken typ av biobränsle som har använts i den yrkesmässiga verksamheten och om biobränslets geografiska ursprung. Informationen ska baseras på de uppgifter som har lämnats till tillsynsmyndigheten enligt 13 b § första stycket.*

*Statens energimyndighet får meddela ytterligare föreskrifter om redovisning av uppgifter enligt första stycket.  
Förordning (2021:671)*

Ytterligare information finns i föreskriften (STEMFS 2021:7):

*Information till konsumenter*

*9 § För den information till konsumenter som ska presenteras enligt 13 a § hållbarhetsförordningen behöver typ av råvara endast rapporteras enligt kategorierna i 2 § 5 a–g, oavsett om anläggningen omfattas av krav på minskade växthusgasutsläpp.*



# Frågor och svar forts - miljöinformation

- Vad räknas som konsumenter?
  - Om du säljer till privatpersoner som konsumerar har du konsumenter. Även om du inte säljer direkt till konsumenterna, tex producerar något som säljs i en butik. Om du producerar värme och el har du konsumenter. Om du bara producerar något som säljs business to business kan du vara undantagen, tex om du bara levererar värme till företagskunder.
- Fjärrvärme? Krävs miljöinformation?
  - Ja
- Vi levererar biobränsle till ett kraftvärmeverk som i sin tur levererar fjärrvärme till konsumenter. Ska vi redovisa miljöinformation?
  - Nej, den som använder biobränslet på kraftvärmeverket ska lägga upp detta.

# Frågor och svar forts - miljöinformation

- Skulle man skicka in excelmallen innan 1 april? Om man inte har en länk (så som gjordes i Joakims exempel), finns det någon tidsbegränsning på när det ska fixas?
  - Ska uppdateras senast 1 juni. Information om det finns eller inte finns ska skickas in i rapporteringen vilket är senast 1 april.
- Hur meddelar vi er att URL för konsumentinformation ändrats efter rapporteringstillfället?
  - Skicka ett e-post till [hbk@energimyndigheten.se](mailto:hbk@energimyndigheten.se)
- Fjärrvärme - om man säljer detta vidare till annat bolag (vidare till konsument). Vem ska ha miljöinformationen på hemsidan?
  - Den som omfattas av rapporteringsskyldigheten.

## Frågor och svar forts – startflik Excelmall

- ”som inte omfattas av hållbarhetsbesked” - där avses vårt hållbarhetsbesked och kontrollprogram, inte om leverantörer till oss saknar hållbarhetsbesked men spårbarheten är uppfylld?
  - Bara mängder för vilka hållbarhetskriterierna inte uppfylls eller som inte ingår i ert hållbarhetsbesked.
- Ska produktion för de bränslen man har frivilligt hållbarhetsbesked för ingå på startfliken?
  - Nej. Det är OK att vikta ut de mängder man har frivilligt hållbarhetsbesked för som används i en panna.
- För att göra det enkelt kan man tillämpa en anläggnings senaste driftdatum på alla anläggningar som bränner samma bränsle.
  - Ja. Påverkar endast växthusgaskraven, bara man uppfyller dessa går det bra. Det går att ange ett konservativt antagande.

## Frågor och svar forts – Excelmall

- Om man har ett pappersbruk vad ska man fylla i för [användnings]område då?
  - Det beror på om pannan bara gör värme, bara gör el eller gör både el och värme. Kraftvärme är både el och värme.
- Varför har vi inte en egen kategori [reds. anm: för pappersbruk]?
  - Kategorierna är kopplade till vilka fossila motsvarigheter som finns. Har att göra med vilken typ av energi som produceras och inte vad slutprodukten är.
- Var kraftvärmeproduktion alternativet för både el och värme?
  - Om man både har el och värme som produceras av en panna räknas det som kraftvärmeproduktion.

## Frågor och svar forts – Excelmall

- Räknas svartlut i massaindustrin som fast eller flytande bränsle?
  - Fast bränsle.
- MFA består av restprodukter som samlas in från hela världen och många anläggningar. Vilket datum för anläggning ska användas?
  - Där MFAn har framställts. Producerades på anläggning A, B, C, D, E och samlades upp i anläggning K då ska inte anläggning K anges utan de fem olika partierna från A-E. Om det finns ett senare steg där produkten förädlas (om det är att anse som produktion och tidigare steg är enbart råvaror) ska den anläggningens driftsättningsdatum anges. Kan alltid välja det senaste datumet för alla partier om växthusgasutsläppsminskningskraven uppfylls.
- Om man använder flytande biobränsle i en gasturbin ska det vara med?  
Ingen panna
  - Ja.

# Frågor och svar forts – Excelmall

- Jag är ombud för ett företag som har flera olika anläggningar varav någon är tillräckligt liten för att inte vara rapporteringsskyldig (vi har hållbarhetsbesked där dessa beskrivs som "ansökan"), vi förstod under processen att vi kunde rapportera för hela bolaget, det blir otroligt mkt krångligare att lyfta ut de små ur rapporteringen. Det är redan mars och tiden är knapp. Vi kan väl rapportera för allt i vårt hållbarhetsbesked?
  - Frivilliga mängder ska inte rapporteras. Står det ansökan är det frivilligt, står det anmälan är det inte frivilligt och då ska de mängderna rapporteras.
- Då vill man ju fråga varför?
  - Under mötet sade vi att det finns risk för dubbelräkning i Sveriges data mot EU.
    - *I efterhand har vi konstaterat att data inte nödvändigtvis måste användas på detta sätt vilket möjliggör att vi kanske kan ändra hur vi hanterar inrapporterade mängder. Vi ska lyfta detta internt och får be att återkomma, tillsvdare får vi be er att inte rapportera frivilliga mängder.*

## Frågor och svar forts – Excelmall

- Certifieringskolumnen var gråmarkerad som att den inte behövde fyllas i. Måste man ändå ange certifieringssystem om sådant finns?
  - Om ni/mängderna är certifierade bör det fyllas i.
- Kan ni även visa ett exempel på hur kommunalt avfall (sopor) respektive övrigt avfall (sopor) ska fyllas i?
  - Rapportering av kommunalt avfall - exempel
    - Bränslekategori: Övrigt fast
    - Anläggningsdatum: innan 2020 (t.ex.)
    - Användningsområde: Värme (t.ex.)
    - Hållbar mängd: Lite klurig, viktigt att hålla koll på. Behöver räkna ut hur stor andel som är biogen. Ska beskrivas i kontrollsystemet. Vanligt att man använder Naturvårdsverkets hänvisningsvärde. Kommunalt avfall har aldrig krav på minskning av växthusgasutsläpp.

## Frågor och svar forts – Excelmall

- Vilken bränslekategori anges för HVO100?
  - Vätebehandlad olja (diesel).
- Bara om man använder mer än 200 m<sup>3</sup> väl?
  - Ja, i ett genomsnitt över tre år i hela organisationen. Har man mindre så är man inte rapporteringsskyldig för de mängder flytande bibränsle man har och de ska inte rapporteras in.
- Om kraftvärmeanläggningen ingår i utsläppshandeln EU ETS skall då användningsområde kraftvärmeproduktion (el) resp Kraftvärmeproduktion (värme) användas?
  - ETS är inte kopplat till denna rapportering. När ni är inkopplade i ETS-regelverket ställer de krav på hållbarhetsbesked. Om ni har ett kraftvärmeverk och ska rapportera inom HBL så ska ni ange enbart "Kraftvärmeproduktion" som användningsområde om ni inte har krav på utsläppsminskning enligt HBL. Om ni har krav på utsläppsminskning ska ni dela upp partiet mellan kraftvärme (el) och kraftvärme (värme).



## Frågor och svar forts – Excelmall

- Är driftsättningsdatum för biogas gasproducentens driftsättningsdatum, som vi fått på vårt hållbarhetsbesked? eller är när det när vi börjat med att förbränna biogas?
  - Nej, det är driftsättningsdatumet för din anläggning där du använder biogasen
- LBG är alltså Biogas (flytande) under bränslekategori?
  - Ja, det är rätt bränslekategori. Bränsletypen är dock gasformig.

## Frågor och svar forts – Excelmall

- Om man har bränslen i sitt hållbarhetsbesked som man inte använt under året - ska de nollrapporteras eller kan man bara låta bli att ta med dem i rapporteringen?
  - Om ni inte har några mängder att rapportera ska ni nollrapportera. Om ni har andra bränslen att rapportera kan ni bara utesluta de bränslen som ni har hållbarhetsbesked för men inte använt (behövs ingen separat nollrapport).
- För flytande bränslen nämndes förut om man inte vet produktionsanläggningens driftsättningsdatum, kunde man sätta den kategori som har högst krav på CO<sub>2</sub>-utsläpp. Vilken av de tre alternativen var det?
  - Anläggningar med driftsättning från 1 januari 2021 är det högsta kravet på i nuläget. Ju senare datum desto hårdare krav.

## Frågor och svar forts – Excelmall

- Ska man dela upp förbrukningen om en kraftvärmeanläggning under delar av året enbart producerat värme?
  - Ja, om man har krav på växthusgasutsläpp.
- Är tanken att avfallsbolag ska ha hållbarhetsbesked? (När avfallsbolaget endast är leverantörer)
  - Det är frivilligt att ha hållbarhetsbesked för denna typ av aktörer.
- Fråga om användningsområde för kraftvärme, har det att göra med driftsättningsdatum?
  - Beror på driftsättningsdatum och typ av bränsle. Flytande har alltid krav på växthusgasutsläppsminskning.

## Frågor och svar forts – Excelmall

- Gaspanna med gammal anläggning. Bytte till biogas nyligen. Har tidigare använt biogas en period under 2017.
  - Då är det 2017 som är driftsättningsdatum. Om det idag står ett annat driftsättningsdatum i hållbarhetsbeskedet bör det anmälas till oss så att vi kan korrigera det.
- Är det korrekt uppfattat att det är förbrukaren som ska rapportera? Inte leverantören av biobränsle?
  - Ja, när det gäller biobränslen för produktion av el, värme och kyla så är det den som använder bränslet i yrkesmässig verksamhet som rapporterar till oss, inte den som levererar bränslet.

## *Frågor och svar forts – övrigt*

- Kommer ni uppdatera frågor och svar dokumentet med de nya frågorna som kommit in under mötet, det är bra att ha skriftliga svar som blir tillgängliga för alla.
  - Vi kommer att lägga upp anteckningarna med frågorna på vår webb.

# Håll dig uppdaterad!

Få det senaste från Energimyndigheten  
direkt via e-post.

Prenumerera på nyheter, nyhetsbrev,  
utlysningar med mera på:

[www.energimyndigheten.se/prenumerera](http://www.energimyndigheten.se/prenumerera)



Besök oss på  
[www.energimyndigheten.se](http://www.energimyndigheten.se)

